STIE CIPUTRA
MAKASSAR

SURAT KEPUTUSAN
005/UCM-REC/Kep/VII/2025

Tentang
STRUKTUR ORGANISASI DAN
PENETAPAN FUNGSI, TUGAS, TANGGUNG JAWAB DAN WEWENANG ORGANISASI
SEKOLAH TINGGI ILMU EKONOMI (STIE) CIPUTRA MAKASSAR

Ketua Sekolah Tinggi Ilmu Ekonomi (STIE) Ciputra Makassar

Menimbang : a. Bahwa sebelumnya STIE Ciputra Makassar telah menetapkan Surat Keputusan Ketua Nomor: 005/UCM-CHR/Kep/II/2024 tentang Struktur Organisasi dan Penetapan Fungsi, Tugas, Tanggung Jawab dan Wewenang Organisasi di Tingkat Sekolah Tinggi, tertanggal 1 Februari 2024;
b. Bahwa dalam perkembangannya institusi perlu adanya perubahan dan penyesuaian dalam pembentukan departmen dan/atau center Prodi, sebagaimana telah melalui evaluasi dan kajian efektivitas kinerja departmen dan/atau center;
c. Bahwa atas dasar tersebut di atas selanjutnya perlu diatur kembali struktur organisasi beserta rincian fungsi, tugas, tanggung jawab, dan wewenang tingkat Sekolah Tinggi dan ditetapkan dalam Surat Keputusan Ketua STIE Ciputra Makassar.

Mengingat : a. Undang-Undang Republik Indonesia Nomor 20 Tahun 2003 Tentang Sistem Pendidikan Nasional;
b. Undang-undang Nomor 12 Tahun 2012 tentang Pendidikan Tinggi;
c. Peraturan Pemerintah Nomor 4 Tahun 2014 tentang Penyelenggaraan Pendidikan Tinggi dan Penyelenggaraan Perguruan Tinggi;
d. Peraturan Menteri Pendidikan dan Kebudayaan No. 3 Tahun 2020 tentang Standar Nasional Pendidikan Tinggi;
e. Statuta Sekolah Tinggi Ilmu Ekonomi (STIE) Ciputra Makassar

Memperhatikan : a. Surat Keputusan Ketua Nomor: 005/UCM-CHR/Kep/II/2024 tentang Struktur Organisasi dan Penetapan Fungsi, Tugas, Tanggung Jawab, dan Wewenang Tingkat Sekolah Tinggi, tertanggal 1 Februari 2024;
b. Rapat Pimpinan Sekolah Tinggi, Yayasan Ciputra Pendidikan, dan Departemen *Human Capital Management* STIE Ciputra Makassar.

Memutuskan

Menetapkan: **Struktur Organisasi dan Penetapan Fungsi, Tugas, Tanggung Jawab dan Wewenang Organisasi di Tingkat STIE Ciputra Makassar**

Pertama : Menetapkan struktur organisasi sebagaimana tertulis pada lampiran 1 surat keputusan ini.

Kedua : Menetapkan fungsi, tugas, tanggung jawab, dan wewenang tingkat Sekolah Tinggi sebagaimana tertulis pada lampiran 2 surat keputusan ini.

Ketiga : Bahwa struktur organisasi ini, merupakan salah satu alat untuk membantu pimpinan beserta seluruh jajaran dalam menjalankan roda organisasi guna mencapai tujuan institusi.

Address Jln. Sunset Boulevard
CitraLand City Losari,
Kawasan Centrepoint of Indonesia
Makassar 90224 Indonesia
Phone 08112 500 228
Website www.ciputramakassar.ac.id

Keempat : Dengan berlakunya surat keputusan ini, maka struktur organisasi sebagaimana tertulis pada Surat Keputusan Ketua Nomor: 005/UCM-CHR/Kep/II/2024 tentang Struktur Organisasi dan Penetapan Fungsi, Tugas, Tanggung Jawab, dan Wewenang Tingkat Sekolah Tinggi, tertanggal 1 Februari 2024, dicabut dan dinyatakan tidak berlaku.

Kelima : Surat Keputusan ini berlaku sejak tanggal **1 Agustus 2025**, apabila di kemudian hari ternyata terdapat kekeliruan dalam menerbitkan surat keputusan ini, maka akan diadakan perubahan dan pembetulan sebagaimana mestinya.

Ditetapkan di : Makassar
Pada tanggal : 31 Juli 2025
Ketua STIE Ciputra Makassar

STIE CIPUTRA MAKASSAR

(Dr. Ir. Tony Antonio, M.Eng.)
NIP. 20050386

Tembusan :
- Wakil Ketua
- Ketua Program Studi
- Kepala Departemen
- Arsip

STIE CIPUTRA

Lampiran (1) ***: Surat Keputusan Ketua STIE Ciputra Makassar***
Nomor ***: 005/UCM-REC/Kep/VII/2025***
Tanggal ***: 31 Juli 2025***
Tentang ***: Struktur Organisasi dan Penetapan Fungsi, Tugas, Tanggung Jawab dan Wewenang Organisasi di Tingkat Sekolah Tinggi***

STRUKTUR ORGANISASI

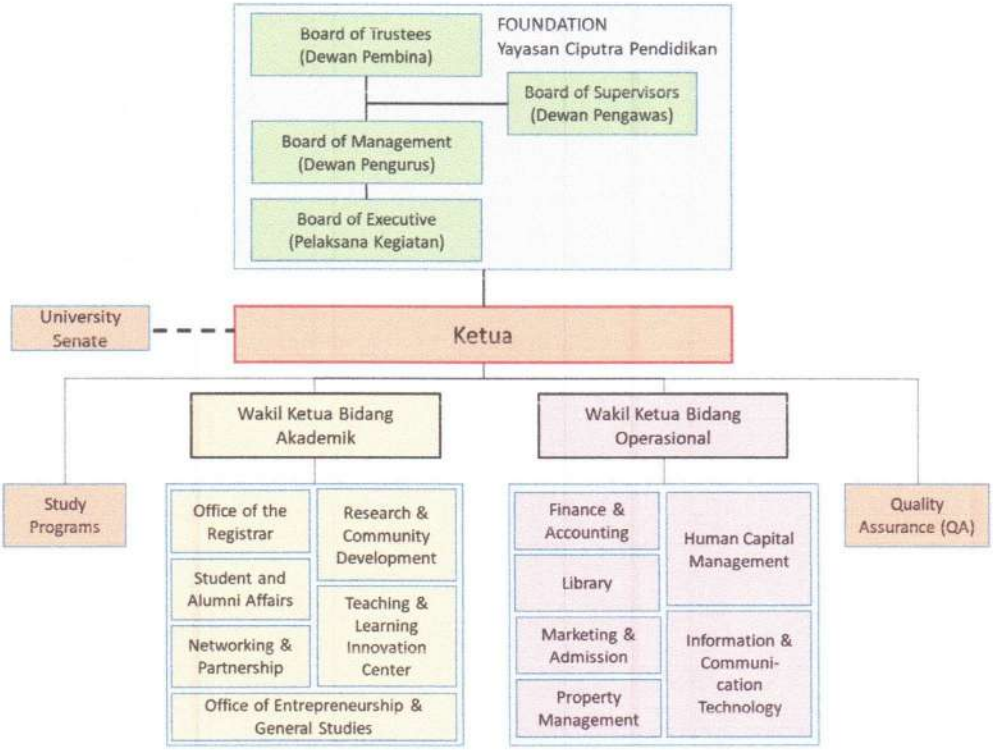

Gambar 1. Struktur Organisasi STIE Ciputra Makassar

Ditetapkan di : Makassar
Pada tanggal : 31 Juli 2025
Ketua STIE Ciputra Makassar

STIE CIPUTRA MAKASSAR

(Dr. Ir. Tony Antonio, M.Eng.)
NIP. 20050386

Tembusan :
- Wakil Ketua
- Ketua Program Studi
- Kepala Departemen
- Arsip

Address Jln. Sunset Boulevard
CitraLand City Losari,
Kawasan Centrepoint of Indonesia
Makassar 90224 Indonesia
Phone 08112 500 228
Website www.ciputramakassar.ac.id

STIE CIPUTRA

Lampiran (2) : *Surat Keputusan Ketua STIE Ciputra Makassar*
Nomor : *005/UCM-REC/Kep/VII/2025*
Tanggal : *31 Juli 2025*
Tentang : *Struktur Organisasi dan Penetapan Fungsi, Tugas, Tanggung Jawab dan Wewenang Organisasi di Tingkat Sekolah Tinggi*

TUGAS, FUNGSI, TANGGUNG JAWAB, DAN WEWENANG

SEKOLAH TINGGGI ILMU EKONOMI (STIE) CIPUTRA MAKASSAR

No. (1)	Nama Generik Unit (2)	Nama Unit di Perguruan Tinggi (3)	Tugas Pokok dan Fungsi (4)
1	Pimpinan STIE Ciputra Makassar	Ketua *Campus Director*	1. Menyusun Rencana Induk Pengembangan Sekolah Tinggi atau Rencana Strategis Sekolah Tinggi berdasarkan kebijakan umum Senat yang memuat visi, misi, tujuan, sasaran STIE Ciputra Makassar (VMTS). 2. Menetapkan tonggak-tonggak capaian dan mekanisme kontrol capaian terhadap target capaian VMTS. 3. Menetapkan dan mengimplementasikan kebijakan dan standar mutu yang sesuai dengan renstra Sekolah Tinggi. 4. Memastikan terimplementasikannya karakteristik kepemimpinan yang efektif dalam kepemimpinan operasional, organisasi, dan publik. 5. Memantau efektivitas sistem penjaminan mutu. 6. Memastikan ketersediaan sumber daya yang dibutuhkan untuk implementasi sistem manajemen mutu. 7. Menyusun dan menyampaikan laporan berkala kepada Senat STIE Ciputra Makassar dan Yayasan mengenai

Address Jln. Sunset Boulevard
CitraLand City Losari,
Kawasan Centrepoint of Indonesia
Makassar 90224 Indonesia
Phone 08112 500 228
Website www.ciputramakassar.ac.id

No. (1)	Nama Generik Unit (2)	Nama Unit di Perguruan Tinggi (3)	Tugas Pokok dan Fungsi (4)
			kinerja Sekolah Tinggi. 8. Mempublikasikan kinerja STIE Ciputra Makassar ke para pemangku kepentingan minimal tiap tahun. 9. Mengangkat dan memberhentikan pimpinan STIE Ciputra Makassar yang berada di bawahnya, selain level Wakil Ketua. 10. Mendirikan, membubarkan dan/atau menggabungkan program studi yang mengelola dan melaksanakan satu atau lebih jurusan atau peminatan dan organ pelaksana akademik lainnya jika dipandang perlu, atas persetujuan Senat STIE Ciputra Makassar. 11. Menangani kasus-kasus pelanggaran etika akademik, seperti plagiarisme, dan pelanggaran aturan-aturan lain yang dapat mencemarkan nama baik STIE Ciputra Makassar bilamana pelanggaran dilakukan oleh dosen maupun tenaga kependidikan.
		Wakil Ketua Bidang Akademik *Vice Campus Director for Academic Affairs*	1. Bersama dengan Ketua, menyusun Rencana Induk Pengembangan Sekolah Tinggi atau Rencana Strategis STIE Ciputra Makassar berdasarkan kebijakan umum Senat yang memuat tujuan dan sasaran STIE Ciputra Makassar yang hendak dicapai dalam jangka waktu 4 tahun. 2. Menyusun rencana kerja dan anggaran

No. (1)	Nama Generik Unit (2)	Nama Unit di Perguruan Tinggi (3)	Tugas Pokok dan Fungsi (4)
			tahunan Sekolah Tinggi di bidang akademik. 3. Menetapkan kebijakan mutu, standar mutu, dan sistem pengelolaan akademik, yang efektif dan efisien. 4. Memimpin pelaksanaan tridarma (pendidikan dan pengajaran, penelitian dan pengabdian kepada masyarakat), administrasi akademik, pengembangan tridarma, sertifikasi profesi, kemahasiswaan dan alumni, serta jejaring dan kerjasama. 5. Mengendalikan mutu hasil kegiatan akademik, kegiatan kerja sama dan pengembangan. 6. Menyusun dan menyampaikan laporan kinerja secara berkala kepada Ketua.
		Wakil Ketua Bidang Operasional *Vice Campus Director for Operational Affairs*	1. Bersama dengan Ketua, menyusun Rencana Induk Pengembangan Sekolah Tinggi atau Rencana Strategis Sekolah Tinggi berdasarkan kebijakan umum Senat Sekolah Tinggi yang memuat tujuan dan sasaran STIE Ciputra Makassar yang hendak dicapai dalam jangka waktu 4 tahun. 2. Menyusun rencana kerja dan anggaran tahunan Sekolah Tinggi di bidang operasional. 3. Menetapkan kebijakan mutu, standar mutu, dan sistem pengelolaan operasional yang efektif dan efisien.

No. (1)	Nama Generik Unit (2)	Nama Unit di Perguruan Tinggi (3)	Tugas Pokok dan Fungsi (4)
			4. Memimpin pelaksanaan kegiatan di bidang pemasaran dan penerimaan mahasiswa baru, perpustakaan, keuangan dan akuntansi, manajemen sumber daya manusia, sarana prasarana, dan administrasi umum. 5. Mengendalikan mutu kegiatan operasional. 6. Menyusun dan menyampaikan laporan kinerja secara berkala kepada Ketua.
2	Senat perguruan tinggi/senat akademik	Senat Sekolah Tinggi *Senat*	1. Memberi pertimbangan rencana strategis, kebijakan dan ketentuan lainnya terkait penyelenggaraan Sekolah Tinggi, termasuk kebijakan suasana akademik, mimbar akademik dan kebijakan akademik lainnya. 2. Memberi pertimbangan atas rencana kerja dan anggaran tahunan Program Studi. 3. Memberi pertimbangan atas kurikulum program studi. 4. Memberi persetujuan atas usulan kenaikan jabatan akademik dosen dengan pertimbangan aspek etik dan integritas. 5. Memberi pertimbangan atas usulan pembukaan, penutupan dan/atau penggabungan jurusan, pusat-pusat unggulan, dan lain-lain terkait usulan pengembangan Program Studi.

No. (1)	Nama Generik Unit (2)	Nama Unit di Perguruan Tinggi (3)	Tugas Pokok dan Fungsi (4)
			6. Melakukan koordinasi dengan senat Program Studi.
3	Satuan pengawasan	Dewan Pengawas Yayasan Ciputra Pendidikan *Board of Supervisors* (DPW)	1. Melakukan pengawasan dan memberi nasihat kepada pengurus dalam menjalankan kegiatan yayasan. 2. Memberhentikan pengurus untuk sementara apabila ditemukan tindakan yang bertentangan dengan anggaran dasar atau peraturan perundangan yang berlaku. 3. Menyusun dan menyampaikan laporan kinerja secara berkala ke Dewan Pembina. *Catatan: detail tugas dan wewenang mengacu pada akta yayasan yang berlaku.*
		Tim Auditor Yayasan	1. Melakukan audit terhadap unit-unit *non* akademik. 2. Melakukan audit kepatuhan terhadap implementasi kebijakan STIE Ciputra Makassar (khususnya kebijakan non-akademik). 3. Memberikan rekomendasi perbaikan terhadap temuan-temuan audit. 4. Memeriksa kemungkinan terjadinya kecurangan terhadap keuangan (*fraud*).
		Tim Audit Mutu Internal	1. Melakukan audit internal sesuai jadwal yang dikoordinir oleh kantor penjaminan mutu. 2. Memberikan rekomendasi sesuai hasil audit.

No. (1)	Nama Generik Unit (2)	Nama Unit di Perguruan Tinggi (3)	Tugas Pokok dan Fungsi (4)
			3. Memonitor pelaksanaan perbaikan hasil rekomendasi.
4	Dewan pertimbangan	Dewan Pembina Yayasan Ciputra Pendidikan. *Board of Trustees* (DPB)	1. Menetapkan anggaran dasar yayasan. 2. Mengangkat dan memberhentikan dewan pengurus dan dewan pengawas. 3. Menetapkan kebijakan umum berdasarkan anggaran dasar yayasan. 4. Mengesahkan program kerja dan rancangan anggaran tahunan yayasan. 5. Menetapkan keputusan mengenai penggabungan atau pembubaran yayasan. 6. Mengesahkan laporan tahunan. 7. Menunjuk likuidator dalam hal yayasan dibubarkan. *Catatan: detail tugas dan wewenang mengacu pada akta yayasan yang berlaku.*
		Dewan Pengurus Yayasan Ciputra Pendidikan. *Board of Management* (DPU)	1. Menyusun program kerja dan rancangan anggaran tahunan yayasan untuk disahkan pembina. 2. Memberikan penjelasan tentang segala hal yang dinyatakan oleh pengawas. 3. Menjalankan tugas sesuai peraturan perundangan yang berlaku. 4. Mewakili yayasan di dalam dan di luar pengadilan tentang segala hal dan dalam segala kejadian dengan pembatasan sebagaimana disebutkan di akta yang berlaku. 5. Membeli surat berharga (obligasi,

No. (1)	Nama Generik Unit (2)	Nama Unit di Perguruan Tinggi (3)	Tugas Pokok dan Fungsi (4)
			saham dll.) dengan persetujuan rapat pengurus. 6. Mengangkat dan memberhentikan dewan pelaksana kegiatan yayasan. 7. Menyusun dan menyampaikan laporan kinerja secara berkala kepada Dewan Pembina. *Catatan: detail tugas dan wewenang mengacu pada akta yayasan yang berlaku.*
		Pelaksana Kegiatan Yayasan Ciputra Pendidikan. *Director, Board of Executive* (PK)	1. Menjalankan peraturan yang ditetapkan oleh Dewan Pembina dan Dewan Pengurus. 2. Mengangkat atau memberhentikan Ketua atas pertimbangan senat STIE Ciputra Makassar. 3. Menerima atau menolak laporan pertanggungjawaban tahunan Ketua. 4. Memberikan pertimbangan dan persetujuan atas Rencana Anggaran Pendapatan dan Belanja STIE Ciputra Makassar yang diajukan oleh Ketua. 5. Mengesahkan Rencana Anggaran Pendapatan dan Belanja yang diajukan STIE Ciputra Makassar. 6. Menyusun dan menyampaikan laporan kinerja secara berkala kepada Dewan Pengurus. *Catatan: detail tugas dan wewenang mengacu pada akta yayasan yang berlaku.*

No. (1)	Nama Generik Unit (2)	Nama Unit di Perguruan Tinggi (3)	Tugas Pokok dan Fungsi (4)
5	Pelaksana kegiatan akademik	Ketua Program Studi: 1. Manajemen Program Sarjana 2. Manajemen Program Magister	1. Menyusun Rencana Strategis (Renstra) Program Studi berdasarkan Rencana Strategis Sekolah Tinggi serta memberikan usulan kebijakan strategis kepada Ketua. 2. Menyusun program kerja dan anggaran tahunan Program Studi serta mengelola anggaran dengan efektif dan efisien. 3. Menyusun dan mengimplementasikan standar mutu dan sistem pengelolaan Program Studi dan unit profit di bawah Program Studi yang efektif dan efisien sesuai dengan standar Sekolah Tinggi dan kaidah yang berlaku. 4. Memimpin dan memonitor penyelenggaraan pendidikan, penelitian, pengabdian kepada masyarakat yang dilaksanakan oleh program studi di bawahnya, berdasarkan peraturan, kaidah dan tolok ukur penyelenggaraan kegiatan akademik STIE Ciputra Makassar serta Rencana Strategis Sekolah Tinggi. 5. Bersama dengan Ketua dan atau Wakil Ketua Program Studi menyusun kurikulum program studi dengan berpedoman pada ketentuan dan peraturan akademik terkait, serta Renstra Sekolah Tinggi. 6. Memonitor pembinaan dosen, tenaga kependidikan dan peserta didik di Program Studi. 7. Merencanakan pengadaan dan pengembangan sarana pendidikan

No. (1)	Nama Generik Unit (2)	Nama Unit di Perguruan Tinggi (3)	Tugas Pokok dan Fungsi (4)
			sesuai kebutuhan di Program Studi (laboratorium, studio, ruang kelas khusus, dll.) 8. Membina jejaring dan kerja sama guna kelancaran operasional dan pengembangan program studi. 9. Bersama dengan departemen lain membentuk dan mengelola unit profit Program Studi. 10. Mengusulkan penetapan pimpinan jurusan atau peminatan yang di bawahnya kepada Ketua. 11. Mendelegasikan pelaksanaan tugas pimpinan Program Studi kepada pimpinan jurusan yang berada di bawahnya. 12. Mengusulkan pendirian dan pembubaran dan/atau penggabungan jurusan atau peminatan kepada Ketua. 13. Menyusun dan menyampaikan laporan kinerja secara berkala kepada Ketua.
6		Wakil Ketua Program Studi: 1. Manajemen Program Sarjana	1. Bersama dengan tim perumus renstra untuk menyusun Rencana Strategis Program Studi yang merupakan bagian tak terpisahkan dari Rencana Strategis Program Studi. 2. Menyusun program kerja dan anggaran tahunan program studi serta mengelola anggaran dengan efektif dan efisien. 3. Mengimplementasikan standar mutu dan sistem pengelolaan program studi yang efektif dan efisien sesuai standar Sekolah Tinggi dan kaidah yang berlaku.

No. (1)	Nama Generik Unit (2)	Nama Unit di Perguruan Tinggi (3)	Tugas Pokok dan Fungsi (4)
			4. Bersama dengan Ketua Program Studi memimpin pelaksanaan penyelenggaraan pendidikan, penelitian, pengabdian kepada masyarakat berdasarkan peraturan, kaidah dan tolok ukur penyelenggaraan kegiatan akademik serta renstra prodi. 5. Mengelola beban kerja dan mengevaluasi kinerja tenaga pendidik dan tenaga kependidikan. 6. Bersama dengan Ketua Program Studi memimpin mengelola pembelajaran berkelanjutan bagi alumni serta keterhubungan alumni dengan almamater. 7. Bersama dengan Ketua Program Studi menyusun program dan/atau materi untuk memasarkan program studi, bekerja sama dengan departemen MNA (Marketing & Admission) 8. Menyusun dan menyampaikan laporan kinerja secara berkala kepada Ketua Program Studi.
7	Pelaksana administrasi, pelayanan dan pendukung	Biro Administrasi Akademik *Office of The Registrar* (BAA)	1. Menyusun Rencana Strategis Departemen berdasarkan Rencana Strategis Sekolah Tinggi. 2. Menyusun program kerja dan anggaran tahunan departemen serta mengelola anggaran dengan efektif dan efisien. 3. Menyusun dan mengimplementasikan standar mutu dan sistem administrasi

No. (1)	Nama Generik Unit (2)	Nama Unit di Perguruan Tinggi (3)	Tugas Pokok dan Fungsi (4)
			akademik yang efektif dan efisien. 4. Merencanakan dan melaksanakan sistem administrasi akademik mulai dari registrasi mahasiswa baru hingga wisuda. 5. Memonitor dan mengevaluasi sistem administrasi akademik. 6. Menyajikan data akademik ke departemen lain/pimpinan guna pengambilan keputusan. 7. Melaporkan data administrasi akademik ke Dikti sesuai dengan arahan Dikti. 8. Menyusun dan menyampaikan laporan kinerja secara berkala kepada Wakil Ketua Bidang Akademik.
		Biro Perkuliahan Umum *Office of Entrepreneurship & General Studies* (BPU)	1. Menyusun Rencana Strategis Departemen berdasarkan Rencana Strategis Sekolah Tinggi. 2. Menyusun program kerja dan anggaran tahunan departemen serta mengelola anggaran dengan efektif dan efisien. 3. Merancang, mengembangkan, mengoordinasikan, dan mengevaluasi keseluruhan pelaksanaan program perkuliahan umum. 4. Menjamin keterpaduan antara program entrepreneurship, jalur sukses profesi, mata kuliah umum, interdisipliner, dan teknologi sesuai dengan visi dan misi akademik perguruan tinggi, perkembangan ilmu pengetahuan, dan

No. (1)	Nama Generik Unit (2)	Nama Unit di Perguruan Tinggi (3)	Tugas Pokok dan Fungsi (4)
			kebutuhan sektor riil. 5. Memfasilitasi kolaborasi lintas koordinator untuk inovasi kurikulum, peningkatan kualitas pengajaran, dan adopsi teknologi baru termasuk AI. 6. Membina pengembangan kurikulum baru berbasis kepakaran dosen di mata kuliah interdisipliner. 7. Menyajikan data program entrepreneurship, jalur sukses profesi, mata kuliah umum, interdisipliner, dan teknologi ke departemen lain/pimpinan guna pengambilan keputusan. 8. Melaporkan data administrasi akademik ke Dikti sesuai dengan arahan Dikti. 9. Menyusun dan menyampaikan laporan kinerja secara berkala kepada Wakil Ketua Bidang Akademik.
		Biro Mahasiswa dan Alumni *Student and Alumni Affairs* (BMA)	1. Menyusun Rencana Strategis Departemen berdasarkan Rencana Strategis Sekolah Tinggi. 2. Menyusun program kerja dan anggaran tahunan departemen serta mengelola anggaran dengan efektif dan efisien. 3. Menyusun dan mengimplementasikan standar mutu dan sistem pengelolaan mahasiswa dan alumni yang efektif dan efisien. 4. Merencanakan dan melaksanakan pembinaan terhadap organisasi kemahasiswaan.

No. (1)	Nama Generik Unit (2)	Nama Unit di Perguruan Tinggi (3)	Tugas Pokok dan Fungsi (4)
			5. Merencanakan dan melaksanakan pembinaan terhadap kegiatan ekstra kurikuler mahasiswa. 6. Mengelola pelaksanaan test kompetensi mahasiswa untuk mengukur pertumbuhan kompetensi mahasiswa. 7. Mengelola beasiswa Sekolah Tinggi yang ditujukan bagi mahasiswa aktif. 8. Mengelola pelaksanaan survei mahasiswa baru, alumni (*tracer study*), serta pengguna lulusan melalui kerja sama dengan departemen *quality assurance* dan seluruh program studi terkait. 9. Menyediakan layanan konseling untuk pembinaan mahasiswa. 10. Menyelenggarakan program mentoring bagi mahasiswa baru. 11. Melakukan koordinasi dengan program studi guna efektivitas program kemahasiswaan dan alumni. 12. Melaporkan data prestasi mahasiswa dan program kemahasiswaan lainnya ke Dikti sesuai dengan arahan Dikti. 13. Menyusun dan menyampaikan laporan kinerja secara berkala kepada Wakil Ketua Bidang Akademik.
		Perpustakaan *Library* (LIB)	1. Menyusun Rencana Strategis Departemen berdasarkan Rencana Strategis Sekolah Tinggi. 2. Menyusun program kerja dan anggaran

No. (1)	Nama Generik Unit (2)	Nama Unit di Perguruan Tinggi (3)	Tugas Pokok dan Fungsi (4)
			tahunan departemen serta mengelola anggaran dengan efektif dan efisien. 3. Menyusun dan mengimplementasikan standar mutu dan sistem pengelolaan perpustakaan yang efektif dan efisien. 4. Mengelola proses pengadaan, sirkulasi, dan penyiangan koleksi perpustakaan guna mendukung pelaksanaan tridarma perguruan tinggi. 5. Mengelola repositori Sekolah Tinggi. 6. Memberi layanan dan akses bagi mahasiswa atas sumber pustaka yang dimiliki STIE Ciputra Makassar. 7. Menyusun dan menyampaikan laporan kinerja secara berkala kepada Wakil Ketua Bidang Operasional.
		Biro Pemasaran dan Penerimaan Mahasiswa Baru *Marketing and Admission* (MNA)	1. Menyusun Rencana Strategis Departemen berdasarkan Rencana Strategis Sekolah Tinggi. 2. Menyusun program kerja dan anggaran tahunan departemen serta mengelola anggaran dengan efektif dan efisien. 3. Menyusun dan mengimplementasikan standar mutu dan sistem pengelolaan pemasaran dan penerimaan mahasiswa baru yang efektif dan efisien. 4. Mengelola proses pemasaran guna mendapatkan mahasiswa baru. 5. Mengelola proses penerimaan mahasiswa baru.

No. (1)	Nama Generik Unit (2)	Nama Unit di Perguruan Tinggi (3)	Tugas Pokok dan Fungsi (4)
			6. Mengelola hubungan masyarakat melalui berbagai media. 7. Memetakan konten website STIE Ciputra Makassar secara umum, berkoordinasi dengan ICT dalam teknis pengelolaannya. 8. Menyusun dan menyampaikan laporan kinerja secara berkala kepada Wakil Ketua Bidang Operasional.
		Biro Keuangan dan Akuntansi *Finance and Accounting* (FA)	1. Menyusun Rencana Strategis Departemen berdasarkan Rencana Strategis Sekolah Tinggi. 2. Menyusun program kerja dan anggaran tahunan departemen serta mengelola anggaran dengan efektif dan efisien. 3. Menyusun dan mengimplementasikan standar mutu dan sistem keuangan dan akuntansi yang efektif dan efisien. 4. Mengkoordinasikan proses pengajuan anggaran tahunan ke yayasan. 5. Memonitor dan mengevaluasi anggaran dan penggunaannya. 6. Melaksanakan pembukuan penerimaan dan pengeluaran dana. 7. Menyusun laporan keuangan setiap bulan ke Ketua dan yayasan. 8. Menyusun dan menyampaikan laporan kinerja secara berkala kepada Wakil Ketua Bidang Operasional.

No. (1)	Nama Generik Unit (2)	Nama Unit di Perguruan Tinggi (3)	Tugas Pokok dan Fungsi (4)
		Biro Pengelolaan Aset dan Gedung *Property Management* (PM)	1. Menyusun Rencana Strategis Departemen berdasarkan Rencana Strategis Sekolah Tinggi. 2. Menyusun program kerja dan anggaran tahunan departemen serta mengelola anggaran dengan efektif dan efisien. 3. Menyusun dan mengimplementasikan standar mutu dan sistem pengelolaan aset dan gedung yang efektif dan efisien. 4. Merencanakan dan mengembangkan sarana dan prasarana sesuai dengan kebutuhan. 5. Melakukan administrasi dan pemeliharaan terhadap aset dan gedung milik STIE Ciputra Makassar. 6. Melaksanakan sistem manajemen keselamatan dan kesehatan kerja. 7. Menyusun dan menyampaikan laporan kinerja secara berkala kepada Wakil Ketua Bidang Operasional.
		Pusat Pengembangan Teknologi Informasi dan Komunikasi *Information and Communication Technology* (ICT)	1. Menyusun Rencana Strategis Departemen berdasarkan Rencana Strategis Sekolah Tinggi. 2. Menyusun program kerja dan anggaran tahunan departemen serta mengelola anggaran dengan efektif dan efisien. 3. Menyusun dan mengimplementasikan standar mutu dan sistem pengelolaan teknologi informasi dan komunikasi yang efektif dan efisien.

No. (1)	Nama Generik Unit (2)	Nama Unit di Perguruan Tinggi (3)	Tugas Pokok dan Fungsi (4)
			4. Mengembangkan dan mengimplementasikan teknologi informasi dan komunikasi untuk menunjang kegiatan akademik, operasional, kerja sama dan pengembangan, serta penjaminan mutu. 5. Menyediakan sarana yang terkait dengan teknologi informasi dan komunikasi sesuai dengan kebutuhan. 6. Mengelola website STIE Ciputra Makassar, berkoordinasi dengan seluruh departemen. 7. Menyusun dan menyampaikan laporan kinerja secara berkala kepada Wakil Ketua Bidang Operasional.
		Biro Manajemen Sumber Daya Manusia *Human Capital Management* (HCM)	1. Menyusun Rencana Strategis Departemen berdasarkan Rencana Strategis Sekolah Tinggi. 2. Menyusun program kerja dan anggaran tahunan departemen serta mengelola anggaran dengan efektif dan efisien. 3. Menyusun dan mengimplementasikan standar mutu dan sistem manajemen sumber daya manusia yang efektif dan efisien. 4. Merencanakan dan memenuhi kebutuhan sumber daya manusia di seluruh departemen. 5. Mengelola dan mengendalikan data karyawan dan hal-hal personalia

No. (1)	Nama Generik Unit (2)	Nama Unit di Perguruan Tinggi (3)	Tugas Pokok dan Fungsi (4)
			lainnya. 6. Mengelola program pengembangan kompetensi karyawan (pelatihan, studi lanjut dll.). 7. Menegakkan peraturan dan etika kepegawaian. 8. Mengelola pelaksanaan event karyawan dan STIE Ciputra Makassar (employee outing, employee gathering, buka puasa bersama, natal, paskah, sertijab dll). 9. Menangani registrasi tenaga pendidik, pengurusan jabatan fungsional, sertifikasi dosen guna menunjang jenjang karier tenaga pendidik. 10. Mengkoordinasikan pelaksanaan *performance appraisal* secara berkala. 11. Melaporkan data tenaga pendidik dan kependidikan ke Dikti sesuai dengan arahan Dikti. 12. Menyusun dan menyampaikan laporan kinerja secara berkala kepada Wakil Ketua Bidang Operasional.
		Biro Jejaring dan Kerja Sama *Networking and Partnership* (NNP)	1. Menyusun Rencana Strategis Departemen berdasarkan Rencana Strategis Sekolah Tinggi. 2. Menyusun program kerja dan anggaran tahunan departemen serta mengelola anggaran dengan efektif dan efisien. 3. Menyusun dan mengimplementasikan standar mutu dan sistem penanganan

No. (1)	Nama Generik Unit (2)	Nama Unit di Perguruan Tinggi (3)	Tugas Pokok dan Fungsi (4)
			kerja sama yang efektif dan efisien. 4. Mengembangkan jejaring dan kerja sama di tingkat regional, nasional, dan internasional. 5. Memonitor implementasi kerja sama di tingkat program studi, nasional, ataupun internasional. 6. Mengembangkan program-program kerja sama yang dapat dilakukan dengan institusi luar negeri. 7. Mengelola kegiatan studi banding ke Sekolah Tinggi /program studi/departemen lainnya. 8. Mengembangkan pusat karier di tingkat Sekolah Tinggi. 9. Menyusun dan menyampaikan laporan kinerja secara berkala kepada Wakil Ketua Bidang Akademik.
8	Pelaksana penjaminan mutu	Kantor Penjaminan Mutu *Quality Assurance* (QA)	1. Menyusun Rencana Strategis Departemen berdasarkan Rencana Strategis Sekolah Tinggi. 2. Menyusun program kerja dan anggaran tahunan departemen serta mengelola anggaran dengan efektif dan efisien. 3. Mengkoordinasikan penyusunan Sistem Penjaminan Mutu Internal (SPMI) untuk mengendalikan mutu penyelenggaraan tridarma perguruan tinggi. 4. Melaksanakan audit internal dan mengkoordinasikan pelaksanakan audit

No. (1)	Nama Generik Unit (2)	Nama Unit di Perguruan Tinggi (3)	Tugas Pokok dan Fungsi (4)
			eksternal. 5. Mengkoordinasikan pelaksanaan survei kepuasan pelanggan baik internal ataupun eksternal. 6. Memantau dan mengkoordinasikan tindak lanjut hasil audit, keluhan pelanggan & hasil survei kepuasan pelanggan. 7. Menangani proses akreditasi serta sertifikasi perguruan tinggi dan program studi. 8. Menganalisis capaian institusi di tingkat Sekolah Tinggi, lokal (Makassar), regional (LLDIKTI IX), nasional, dan internasional. 9. Menyusun dan menyampaikan laporan kinerja secara berkala kepada Ketua.
9	Unit perencana dan pengembangan tridarma	Pusat Pengembangan Pendidikan dan Inovasi Pembelajaran *Teaching and Learning Innovation Center* (TLiC)	1. Menyusun Rencana Strategis Departemen berdasarkan Rencana Strategis Sekolah Tinggi. 2. Menyusun program kerja dan anggaran tahunan departemen serta mengelola anggaran dengan efektif dan efisien. 3. Menyusun dan mengimplementasikan standar mutu dan sistem pembelajaran yang efektif dan efisien. 4. Merencanakan dan menyelenggarakan pelatihan-pelatihan bagi peningkatan kompetensi pedagogis tenaga pendidik. 5. Mengkoordinasikan penyusunan kurikulum program studi berpedoman

NO. (1)	Nama Generik Unit (2)	Nama Unit di Perguruan Tinggi (3)	Tugas Pokok dan Fungsi (4)
			pada ketentuan dan peraturan akademik terkait, serta visi dan misi STIE Ciputra Makassar. 6. Menyusun dan menyampaikan laporan kinerja secara berkala kepada Wakil Ketua Bidang Akademik.
		Lembaga Penelitian dan Pengabdian Masyarakat *Research and Community Development* (LPPM)	1. Menyusun Rencana Strategis Departemen berdasarkan Rencana Strategis Sekolah Tinggi. 2. Menyusun program kerja dan anggaran tahunan departemen serta mengelola anggaran dengan efektif dan efisien. 3. Menyusun dan mengimplementasikan standar mutu dan sistem penelitian dan pengabdian masyarakat yang efektif dan efisien. 4. Mengkoordinasikan dan menyelenggarakan kegiatan penelitian dan pengabdian masyarakat sesuai bidang keilmuan dosen, dan atau bidang entrepreneurship sesuai dengan perkembangan ilmu pengetahuan, teknologi, seni dan budaya. 5. Mengintegrasikan penelitian dan pengabdian masyarakat guna peningkatan kualitas pendidikan dan pengajaran. 6. Meningkatkan kuantitas dan kualitas hasil penelitian dan pengabdian masyarakat yang terpublikasi dan/atau perolehan Kekayaan Intelektual.

STIE CIPUTRA
MAKASSAR

No. (1)	Nama Generik Unit (2)	Nama Unit di Perguruan Tinggi (3)	Tugas Pokok dan Fungsi (4)
			7. Menyusun dan menyampaikan laporan kinerja secara berkala kepada Wakil Ketua Bidang Akademik.

Ditetapkan di : Makassar
Pada tanggal : 31 Juli 2025
Ketua STIE Ciputra Makassar

STIE CIPUTRA MAKASSAR

(Dr. Ir. Tony Antonio, M.Eng.)
NIP. 20050386

Tembusan :
- Wakil Ketua
- Ketua Program Studi
- Kepala Departemen
- Arsip

Address Jln. Sunset Boulevard
CitraLand City Losari,
Kawasan Centrepoint of Indonesia
Makassar 90224 Indonesia
Phone 08112 500 228
Website www.ciputramakassar.ac.id